

Maîtrisez le numérique,
augmentez votre efficacité
avec le CONCEPT 2D3D4D®

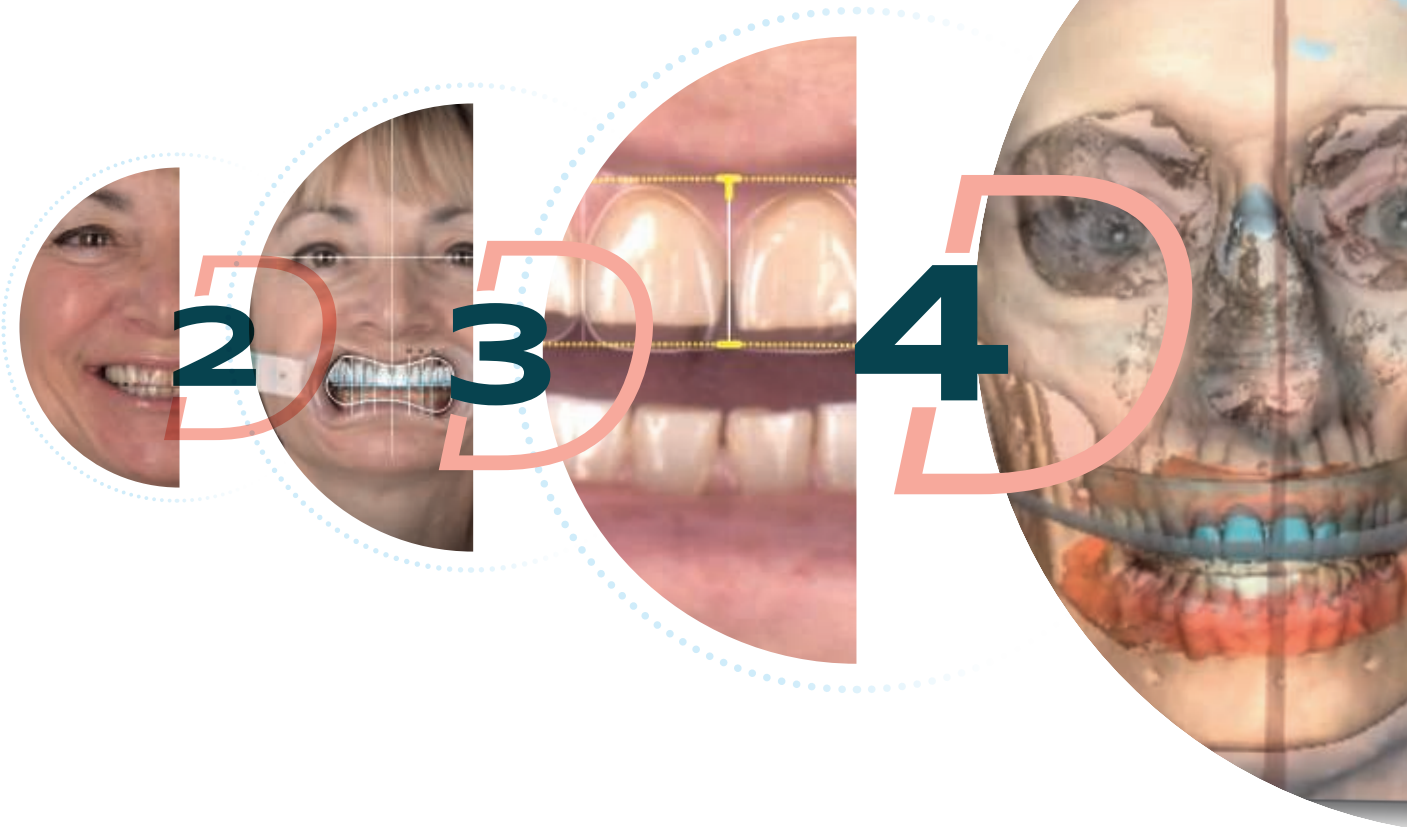

Drs Felenc & Lethuillier

FORMATION EN DENTISTERIE NUMÉRIQUE



FEEL
FORMATION

Présentiel

e-learning

Cabinet privé

2/3/4
CONCEPT®

info@feel-formation.com

04 67 56 09 26 - 06 31 44 04 08

176 Avenue du Pin Parasol

34980 St Clément de Rivière France (Montpellier nord)

www.feel-formation.com

FEEL FORMATION 100% dédié à la dentisterie numérique

Conçu par deux dentistes et pour les dentistes !

Feel formation se situe dans un lieu exceptionnel au sud de la France, à proximité de Montpellier, au centre d'une clinique dentaire Feel Dentaire et d'un laboratoire dentaire, Emotion Lab.

Au calme, en petit groupe, au cœur d'une pinède, ce lieu est très motivant et propice à l'apprentissage.



Les Docteurs Felenc & Lethuillier enseignent chez Feel FORMATION la dentisterie numérique, qui promeut les techniques digitales en dentisterie.



Qu'est-ce que le CONCEPT 2D3D4D[®] ?

Les Docteurs Felenc & Lethuillier ont créé et déposé le CONCEPT 2D3D4D[®], il s'agit d'un concept unique qui s'appuie sur 3 piliers : PRÉCISION - CONFORT - GAIN DE TEMPS.

- Il s'agit d'une nouvelle façon de travailler pour **optimiser votre production** au cabinet. C'est une méthode pour intégrer les nouvelles technologies numériques dans votre pratique.
- Le CONCEPT 2D3D4D[®] vous permettra de créer un clone ou **avatar numérique du patient** pour gagner du temps et de la qualité dans vos traitements.
- Le CONCEPT 2D3D4D[®] permet de comprendre et maîtriser la **boucle numérique** pour améliorer votre prise en charge thérapeutique.

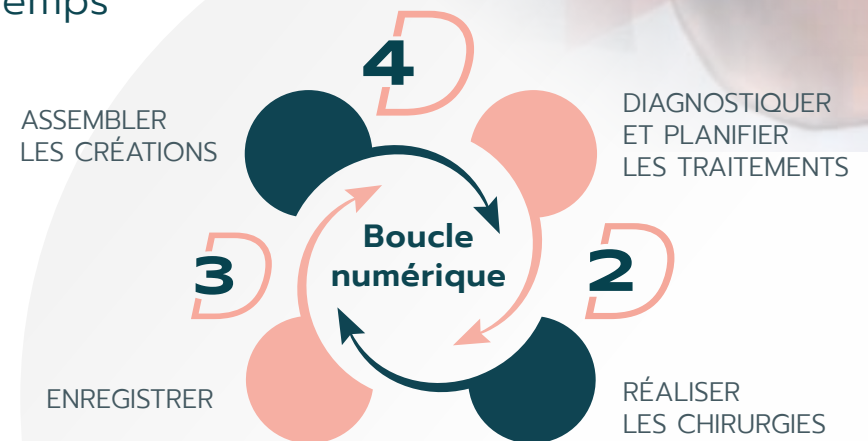

/ Le CONCEPT **2D3D4**[®] fait pour vous !

Destiné à tous les chirurgiens dentistes qu'ils soient omnipraticiens ou spécialistes et qui veulent améliorer leur pratique quotidienne.

- Vous sentez bien qu'il va falloir prendre en marche ce **virage numérique** qui s'impose à notre profession et vous recherchez une formation complète dédiée au numérique dentaire.
- Vous voulez améliorer la **prise en charge de vos patients** en réalisant des traitements plus efficaces et plus précis.
- Vous avez déjà une expérience au sein d'un cabinet dentaire et vous voulez reprendre une **formation clinique** innovante.
- Vous êtes jeune praticien et vous voulez dès maintenant intégrer ces nouvelles façons de travailler dans votre pratique.

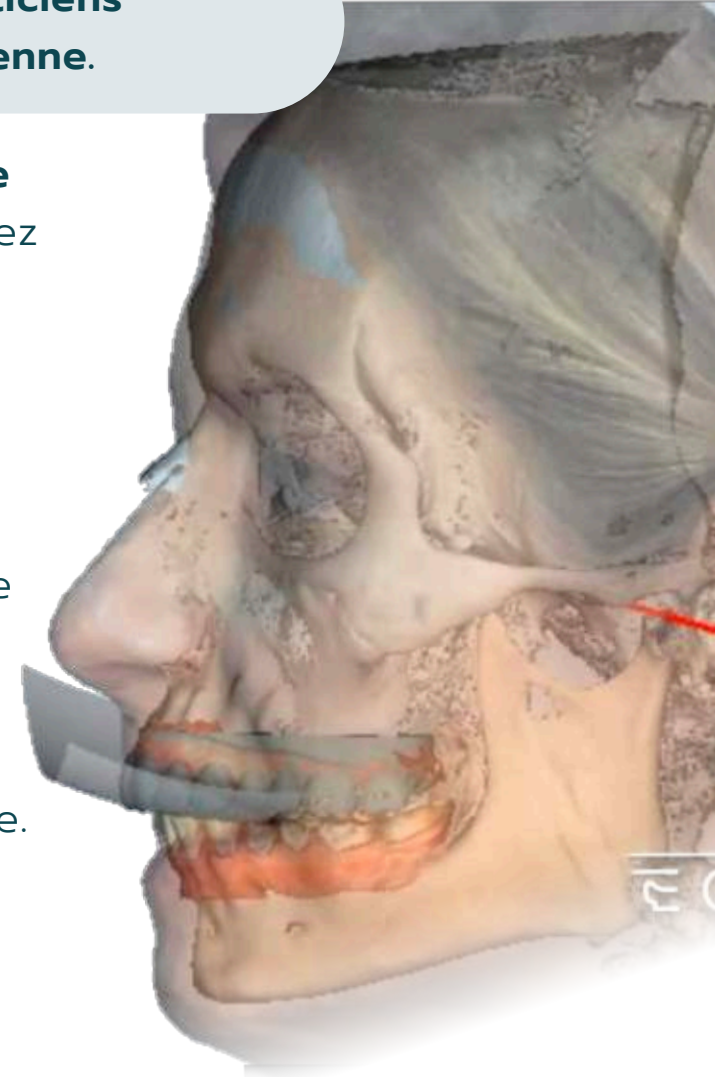

/ Les intérêts du CONCEPT **234**[®]



Gain de temps dans vos traitements

(évalué jusqu'à 36% dans les cas complexes par rapport à un travail en analogique).

Monter en compétence en intégrant les nouvelles pratiques.



Gain de productivité

car plus de précision et moins de refaçons.

Une évolution dans vos **taux d'acceptation** de plan de traitement (du plus simple au plus compliqué).



Plus de confort pour tous, avec des process efficaces.

Prendre plus de plaisir dans votre pratique et redynamiser votre exercice.

Un atout différenciant vis à vis des autres cabinets dentaires et notamment des regroupements de dentistes.

Quel type de formation choisir ?

Présentiel

e-learning

Cabinet privé

En **PRÉSENTIEL** ou **DISTANCIEL (e-learning)** seul ou en équipe, formez-vous à la dentisterie numérique.

- **5 modules** de formation en 7 heures chacun (Session JDO Occlusion 6 h).
- **4 modules en PRÉSENTIEL** à Montpellier, en format limité à 12 personnes, avec entre deux et quatre directs par session.
- Il est préférable, mais non obligatoire, d'effectuer dans l'ordre les modules de formations en commençant par le module général, puis en déclinant en détail les modules 2D, 3D et 4D et enfin terminé par la session Occlusion du Professeur ORTHLIEB.

Il est vivement conseillé de se former en blended learning, mixer L'e-LEARNING et le PRÉSENTIEL afin de vivre les lives et l'effet de groupe et revoir les modules suivis via le e-learning, afin de bien encrer les nombreux process.



Les formations **en présentiel**



4 modules en PRÉSENTIEL à Montpellier, en format limité à 12 personnes, avec entre 2 et 4 directs par session.

2/3/4
CONCEPT®

2

3

4

MODULE CONCEPT 2D3D4D®

Compréhension du concept et **vision générale du monde numérique** en dentisterie : vous maîtriserez la première consultation numérique avec à votre disposition tous les derniers outils pour gagner en efficacité.

Vous utiliserez les outils digitaux pour présenter vos plans de traitement et doper vos taux d'acceptation.

1 jour (7 h) / 980 €

● MODULE 2 la 2D en détail

Formez-vous à la photographie et en vidéo, apprenez tous les trucs et astuces pour réaliser vos mock-ups.

Les **séances de mock-ups** et de dentisterie émotionnelle seront détaillées d'un point de vue clinique et laboratoire.

1 jour (7 h) / 980 €

● MODULE 3 la 3D en détail

De l'utilisation d'une caméra ou scanner intra oral à l'examen radiologique type cone beam en passant par l'utilisation du face scan, vous maîtriserez les différents types de fichiers numériques.

Planifiez votre chirurgie digitale et assistez aux directs. De 2 à 4 chirurgies en direct par session.

1 jour (7 h) / 980 €

● MODULE 4 la 4D en détail

La quatrième dimension en dentisterie vous permettra d'**analyser la fonction réelle** de vos patients et surtout d'intégrer vos restaurations prothétiques dans une enveloppe fonctionnelle bien définie.

Optimisez vos relations avec le laboratoire de prothèses grâce à de meilleurs supports.

1 jour (7 h) / 980 €

Les formations e-learning

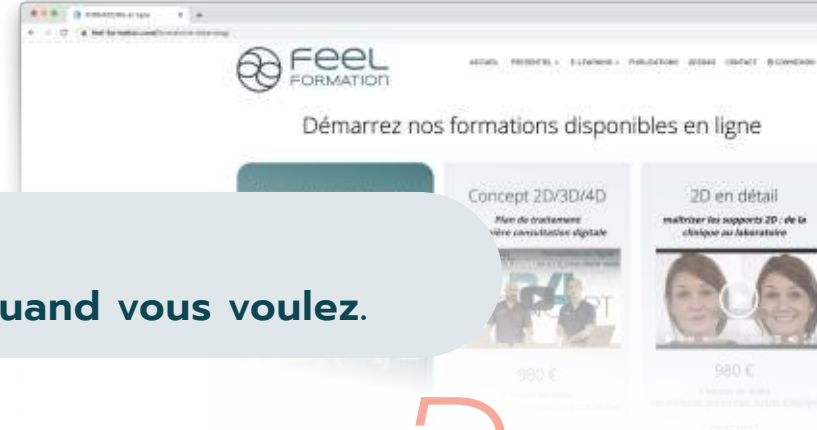

Rendez-vous sur www.feel-formation.com
notre plateforme de vidéos cliniques disponibles où et quand vous voulez.

2/3/4
CONCEPT®

2

3

4

MODULE CONCEPT 2D3D4D®*

Plan de traitement Première consultation digitale.

Comprendre la logique thérapeutique du workflow 2D3D4D et son organisation clinique.

Maîtriser la conception et l'exposition des plans de traitement.

7 h de vidéo / 980 €

● La 2D*

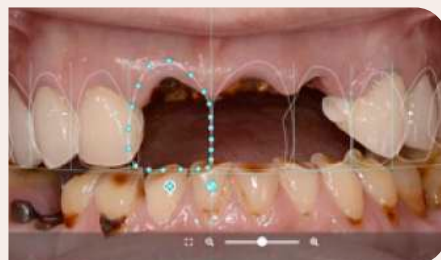

Maîtrisez la photo et la vidéo.

Maîtrisez les supports 2D de la clinique au laboratoire

Réalisez de superbes vidéos de mock-up.

7 h de vidéo / 980 €

● la 3D



Être à l'aise avec les flux digitaux.

Maîtrisez les choix des techniques chirurgicales naviguées ou guidées, faites le choix de votre caméra intra orale, les face scans.

7 h de vidéo / 980 €

● la 4D



Les apports du Modjaw.

Maîtrisez les augmentations de DVO, intégrez les cycles de mastication et faites les choix fonctionnels qui changeront votre exercice.

7 h de vidéo / 980 €

* Formation éligible DPC

Les formations e-learning

Occlusion prothétique & outils digitaux animées par le Prof. Jean-Daniel ORTHLIEB

De l'analogique au digital

Le Professeur Orthlieb fait le point sur l'état des connaissances, les procédures en technique conventionnelle, leurs intérêts et leurs limites.

Nous illustrerons la méthode digitale correspondante et nous verrons les apports du numérique pour ces situations, les avantages et limites de ces nouvelles technologies.



Comprendre en parallèle les apports de la méthode digitale, intérêts et limites

- Occlusion d'intercuspédie maximale
- Relation centrée
- Choisir sa position de référence et sa DVO
- Plans et courbes occlusales
- Guidages et fonction

6 h de vidéo / 980 €

* Formation éligible DPC



Prof. J-D. Orthlieb :

Faculté d'Odontologie de Marseille – Aix-Marseille Université.
Docteur en Chirurgie Dentaire,
Docteur en Sciences Odontologiques,

Docteur de l'Université de la Méditerranée.
Professeur des Universités,
Responsable de la discipline Fonctions/dysfonctions orales,
Visiting Professor of Donau University – Krems – Autriche,

Ancien président du Collège National d'Occlusodontologie,
Membre titulaire de l'European Academy of cranio-mandibular disorders (EACD),
Past-President of « International Academy of Advanced Interdisciplinary Dentistry ».

Auteur de 144 publications et de 7 livres.



*“
Feel Formation accompagne la transition numérique de votre cabinet,
au travers de formations en ligne ou en présentiel à la clinique
Feel Dentaire et au Laboratoire Emotion Lab,
venez découvrir en direct les procédures ”*

Drs S. Felenc & J. Lethuillier

Les Drs Felenc & Lethuillier

sont diplômés en chirurgie dentaire (1998, 2002)
ils poursuivent leurs formations en passant plusieurs
CES (prothèse fixée et parodontologie) ainsi
que plusieurs DU (Implantologie, Odontologie
esthétique et restauratrice et parodontologie).

Ils se sont très vite engagés dans la transmission et
l'innovation au travers de multiples actions : chargés de
cours dans le cadre du DUORE, membres de diverses
associations professionnelles, président de l'Afoch 34.

En 2017, ils créent Feel Formation pour accompagner
les praticiens dans leurs transformations numériques,
en décembre 2019 ils décident d'en faire profiter le
plus grand nombre en mettant les formations en ligne.

TESTEZ gratuitement
Inscrivez-vous à notre formation

«LA VISION GLOBALE»

www.feel-formation.com

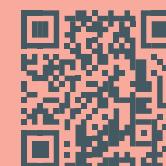

FEEL
FORMATION

Présentiel

e-learning

Cabinet privé

f Coordinatrice formation : Marie-Sophie Mulot
▶ info@feel-formation.com - 04 67 56 09 26 - 06 31 44 04 08
@ 176 Avenue du Pin Parasol 34980 Saint-Clément de Rivière (Montpellier nord)
in www.feel-formation.com